СКАЛИ НАД РЕКИТЕ



УЕБ САЙТ
МУЛТИМЕДИЙНИ ПРОЕКТИ
НЕТ „ДЖОН АТАНАСОВ“ 2025

ПРОЕКТНА ИДЕЯ

- *Да се продължи темата Красива България – след Водопадите в България;*
- *Създаване на сайт, от който потребителите могат да черпят актуална информация за каньоните в България;*
- *Проследяване на достъпността до красотата на тези образувания;*
- *Да се насочи проекта към повече потребители – ученици и техните семейства, по-малки деца;*
- *Да се създаде мрежа от доброволци, които да следят състоянието на екопътеките към тях, с цел почистване, поддръжка или поне предупреждение за опасности.*



ПРОЕКТНА ИДЕЯ

- *Създаване на каталог на каньоните в Шуменска област или около нея. Стимулиране на други любители на природата да направят такъв за родния си край;*
- *Предложение за поставянето на уеб камери край най-атрактивните ждрела и каньони;*
- *Предоставяне на актуална информация;*
- *Културна осведоменост;*
- *Проследяване на исторически забележителности – манастири, скални селища и т.н.*



ЕКОПЪТЕКИ

Най-приятната част от туризма край каньоните е преодоляването на екопътеките. Някои от тях са много опасни, необезопасени. Добре е да има предупреждаващи табели, които да информират туриста за състоянието на екпътеките и доколко са преодолими за обикновения човек.

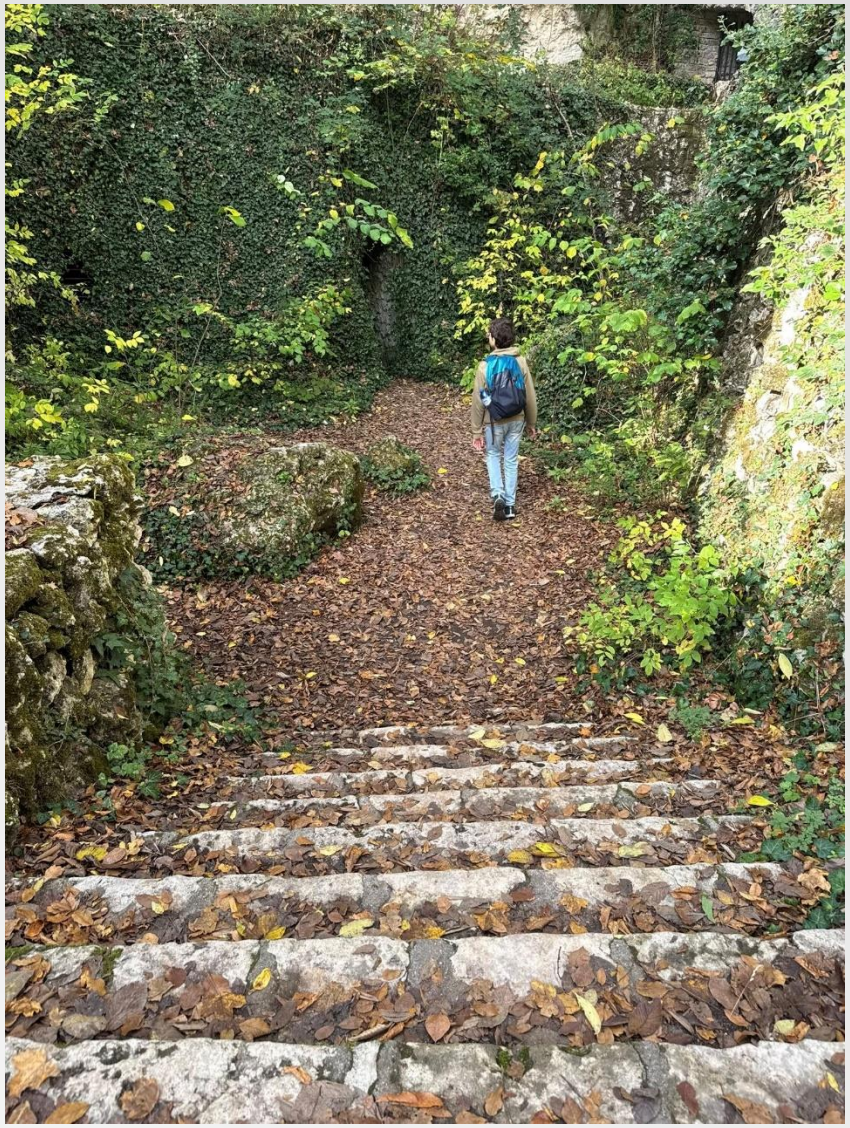

СКАЛНИ ЧУДЕСА

Всички | Скални образувания | Пещери | Скални мостове



Скален мост



Ягодинска пещера



Очите на Бога



Орлово око



Съева дупка



Марков кръст



Магурата



Чудните скали

ИСТОРИЧЕСКИ ОБЕКТИ



~1500 г. пр.Хр.

Бронзова епоха

Едни от най-старите следи от хора са намерени в България.

Научи повече



X–V в. пр.Хр.

Тракийски светилища

Траките изсичат култови ниши и олтари по скалите на Арда и Струма.

Научи повече



V–X в.

Византийска епоха

Пещерите се превръщат в убежища и манастири.



Аладжа манастир

Траките изсичат култови ниши и олтари по скалите на Арда и Струма.

Научи повече



V–X в.

Ивановски скални манастири

Пещерите се превръщат в убежища и манастири.

Научи повече



XII–XIV в.

Басарбовски скален манастир

Българските царе укрепват ждрелата със скални крепости и манастири.

Научи повече



XII – XIV век

Овеч

Построена е на Провадийския каньон

Научи повече



XII – XIV век

Вратцата

Намира се в дефилето на река Лева

Научи повече



XII – XIV век

Червен

Построена край Русенски Лом

Научи повече

ТЕХНОЛОГИИ

- Основни технологии: HTML5, CSS3, JavaScript
- Библиотеки: Leaflet.js, Chart.js3а качване на файлове: cPanel
- Обработка на снимки: FastStone
- Обработка на рисунки: Inkscape, PowerPoint за изображенията и за превръщането им в SVG

SUPERHOSTING.BG

cPanel







OpenStreetMap

ТЕХНОЛОГИИ

- Notepad++ - за създаване на файловете
- Paint3d – за обработка на снимките
- Piskel – за гифове, за игрите
- PowerPoint – за рисунките
- Openshot – за създаване на видеата
- https://canvasjs.com/- за изграждане на графиките
- Canva – за изработване на рекламни материали



Canva











ФУНКЦИОНАЛНОСТ

- Уеб сайтът може да се отваря през различни устройства.
- Работи безпроблемно през различни браузери. На мобилен телефон работи с различни операционни системи.
- Стилът във файловете позволява да се работи през различни устройства – таблет, телефон, компютър и т.н.
- Скриптовете работят при влагането на съответните данни, бутони.



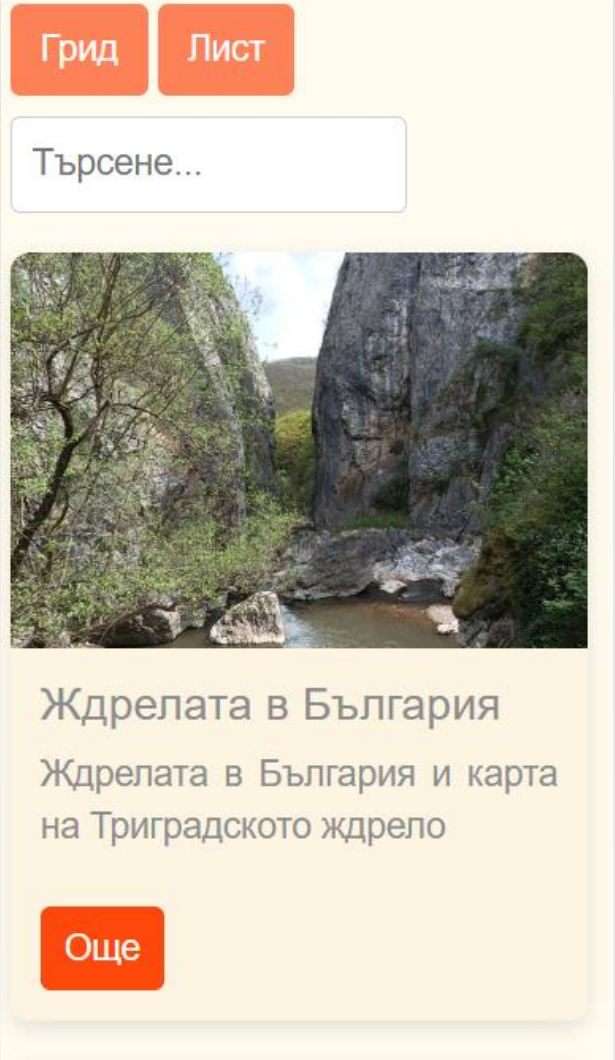

РЕАЛИЗАЦИЯ

- Сформиране на екип и старт на проекта – пролетта на 2025;
- Посещение на обектите – пролет, лято, есен 2025
- Обработка на събраните материали и създаване на уеб сайт – есен 2025
- Връзка с консултанти, обработка на материали, създаване на страници в уеб сайта – есен 2025;
- Корекции, събиране на мнения, идеи, както и нови материал – до този момент.



АКТУАЛНОСТ

- Каньоните изобилстват от скални чудеса, скални манастири, пещери и т.н., които са обект на интерес;
- Много хора обичат екопътеките, които водят до интересни обекти в скалите;
- Скалите край реките са уязвими на промените в околната среда;
- Каньоните все още крият тайната на създаването си и предизвикват въображението.
- Много от скалните чудеса все още не са открити и предизвикват любителите на екстремни преживявания.

Преди и след

Малки усилия – голяма промяна! Преместете мишката върху снимките, за да видите резултата от грижата.



Почистване край ждрелото на река Ерма



Почистване в Искърското дефиле

САМОУЧИТЕЛ

Въпросите от самоучителя са образователни и с помощта на карти и изображения потребителят може да научи повече за тези забележителни места. Задачите са проверени от специалисти.

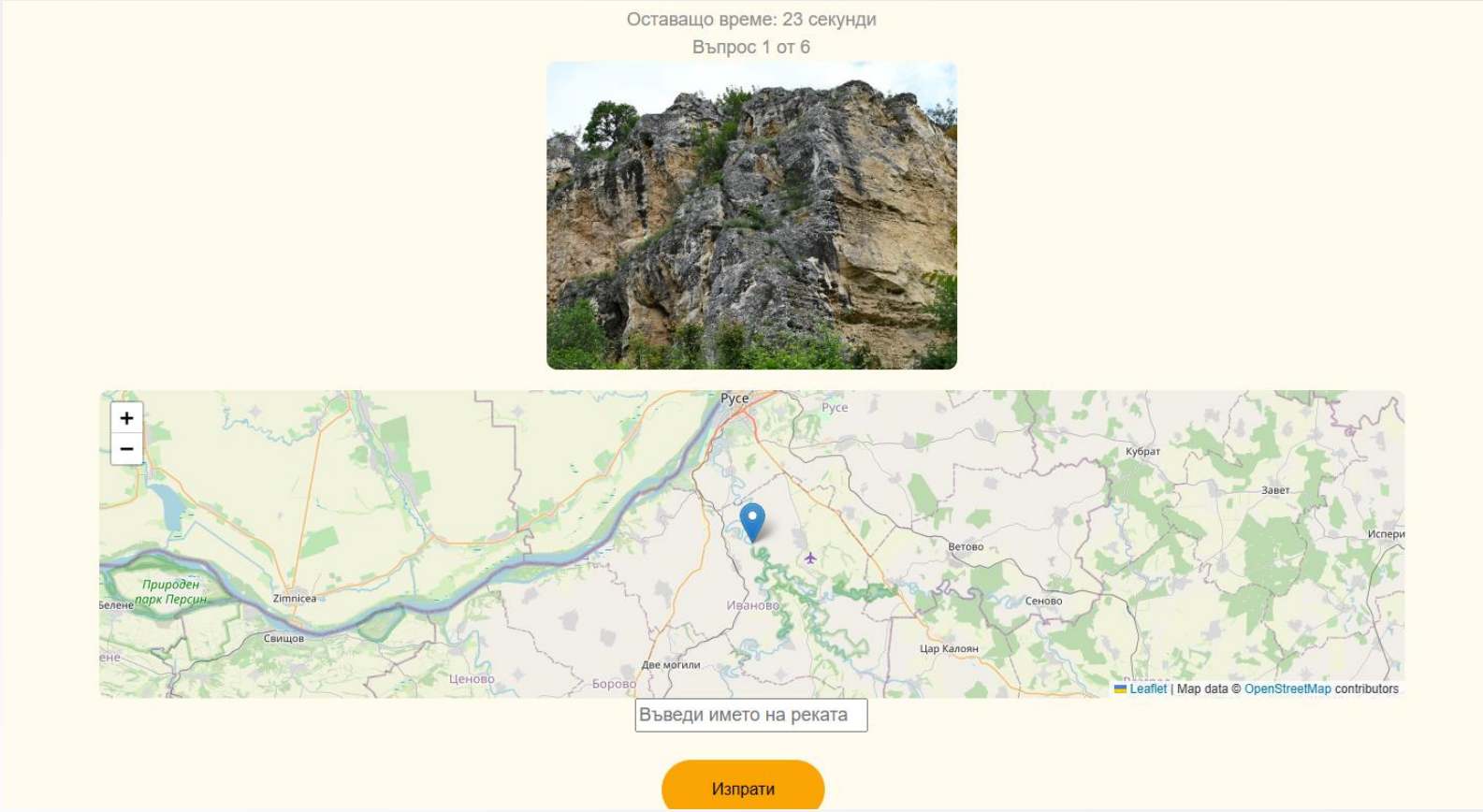

САМОУЧИТЕЛ

Направени са с обучителна цел. JS и CSS файловете са отделени в папки. Игрите са направени за определено време и в края има диаграми на успеваемостта.

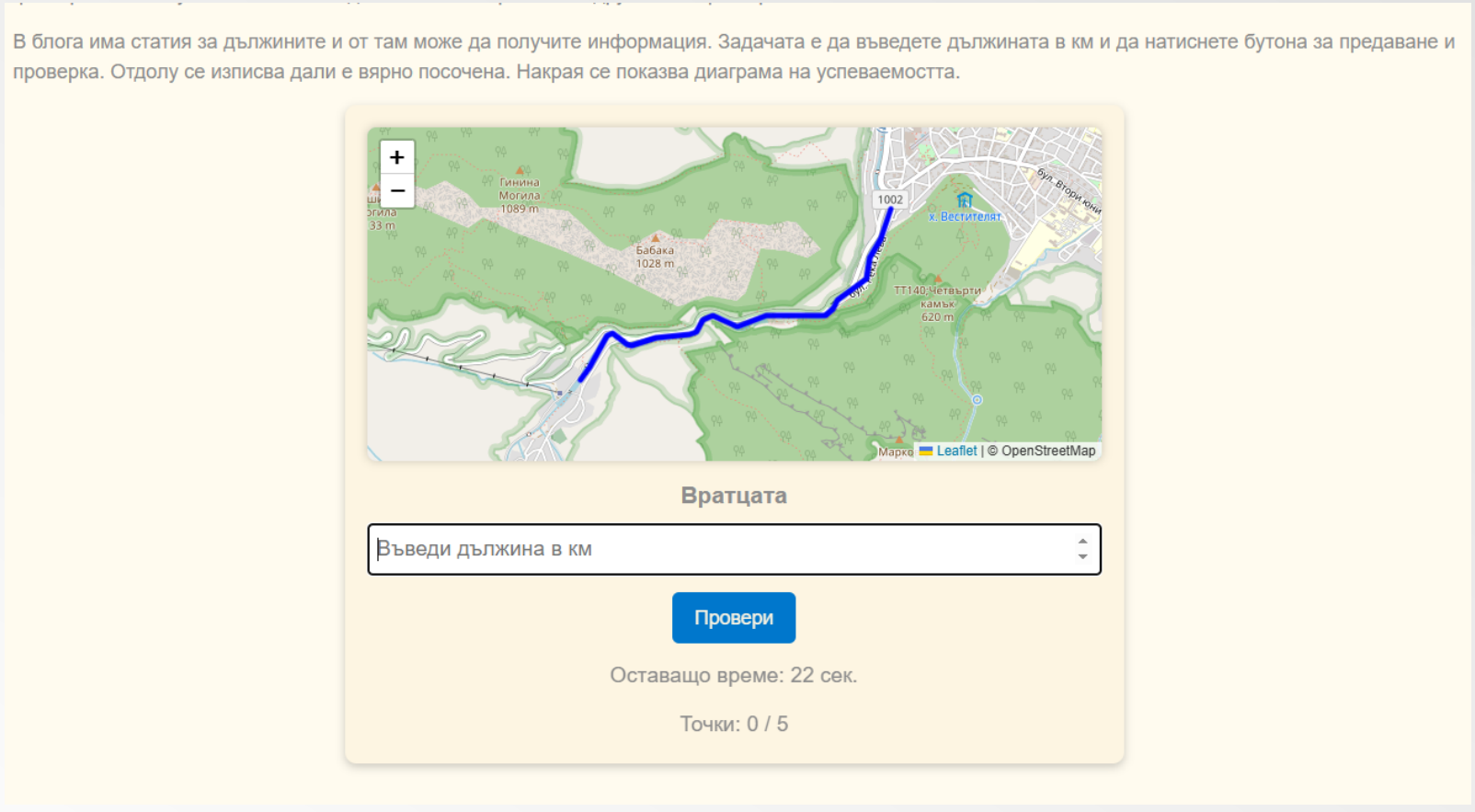

ДЕЙНОСТИ

- Посещение на най-популярните каньони и ждрела;
- Създаване на кодекс на туриста;
- Популяризиране на проекта; връзка с консултанти; обогатяване на проекта;
- Участие в доброволчески акции по почистване край обектите;
- Поставяне на табели;
- Поддържане на актуална информация за каньоните в България;
- Създаване на анкета за водопадите.

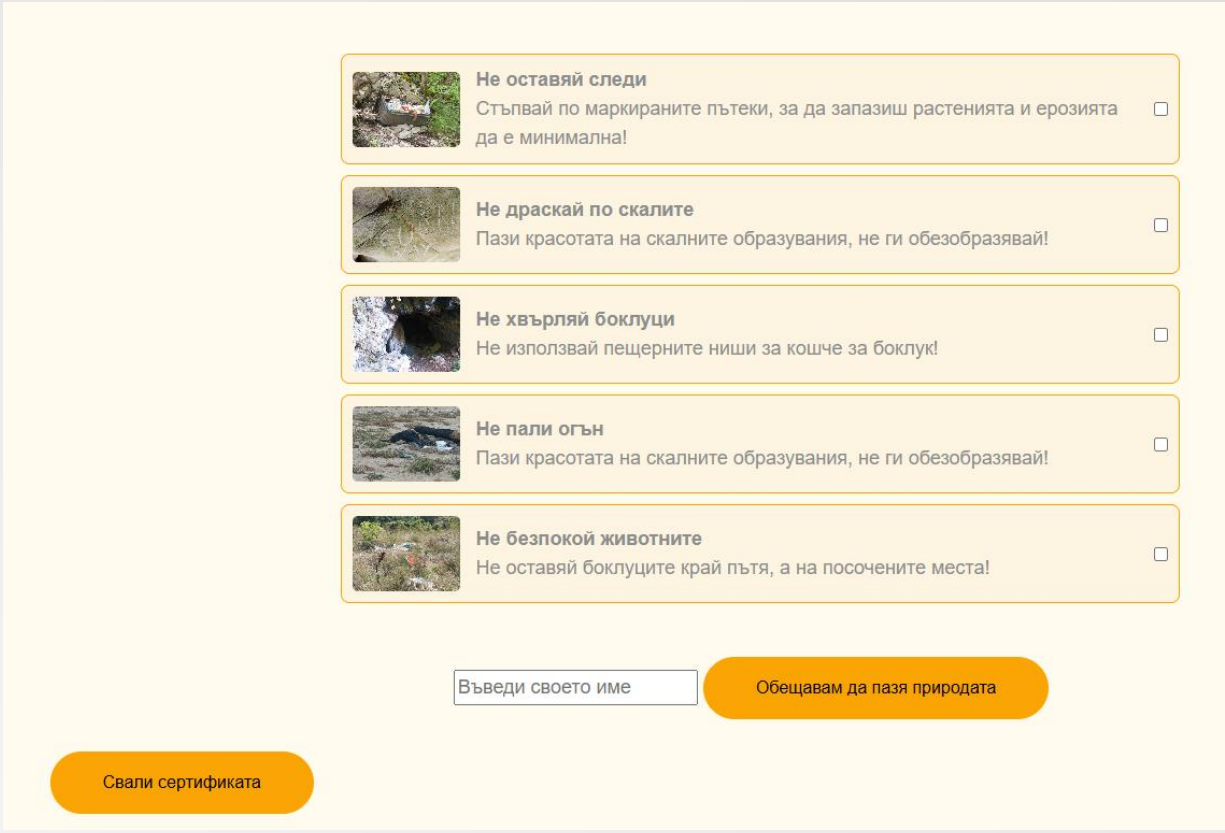

ПРИЛОЖИМОСТ

- Както проекта за водопадите, така и този проект могат да се използват като пътеводител за активен туризъм;
- Може да се използва за часовете по география, биология, литература, изобразително изкуство, технологии и предприемачество и т.н.
- Трудно могат да бъдат обхванати всички обекти – исторически, геологически и др.



ПАРТНЬОРСТВА

- Николай Василковски – тв водещ и пътешественик
- Ели Иванова, блогър, автор на книгите от поредицата „Друми в думи“;
- Екскурзоводите в посетените обекти;
- Консултанти от StackOverflow

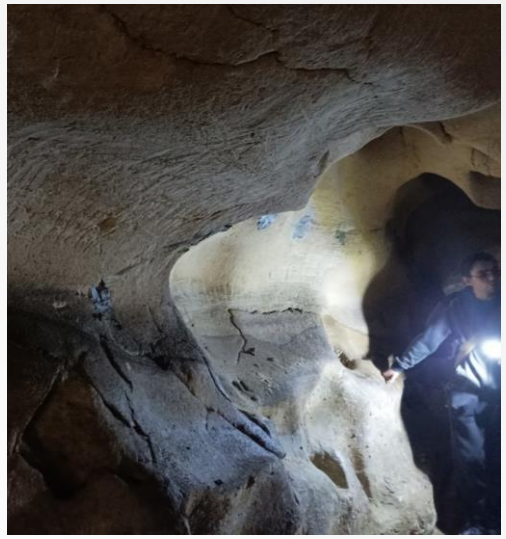

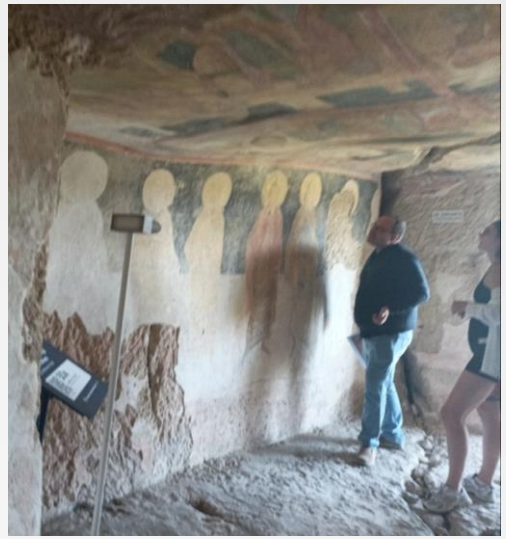



РЕКЛАМА

- След осъществена връзка с Николай Василковски, беше популяризиран уеб сайта;
- Изработена е брошура, за водопадите в България;
- Създаден е канал в YouTube, в който са качени видеа от водопадите, които са посетени от екипа;
- Сътрудничество блогъри, фотографи и др.;
- Създадена е страница във Фейсбук;
- Проектът е представен пред учениците от ППМГ – Шумен.





ИЗТОЧНИЦИ

В уеб сайта са използвани всички официални източници за информация – информационни табели край обектите, магнитни книжки, литература, продавана в информационните центрове и др.

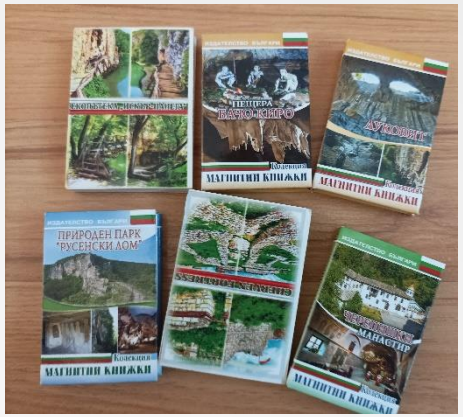

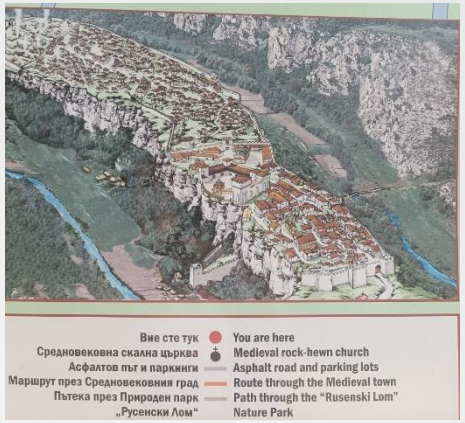













ИЗТОЧНИЦИ

1. Николова, Ирина. 100 чудеса на България. Фют. 2003
2. Иванова, Ели. 52 екопътеки за всеки. Сиела. 2019
3. Туристически маршрути и екопътеки в България, Колектив, Домино, 2015
4. Магнитни книжки Опознай България
5. https://drumivdumi.com/
6. https://opoznai.bg/
7. https://www.google.com/maps

